

Monthly Technical Operations Report

Windpark Koningspleij Augustus 2024

Date 12.09.2024
Version 1

OutSmart
Power of Predictability

P1	1 Management Summary
P2	2 Productie
P3	
P4	3 Beschikbaarheid
P5	
P6	4 Technische Conditie
P7	
P8	5 Recommendations for Improvement and HSE
P9	Contact

P1

Dit maandelijks technisch operationeel verslag geeft inzicht in de prestaties van Windpark Koningspleij, gelegen in een lijnopstelling ten noorden van de rijksweg N325 in de gemeente Arnhem, bestaande uit 3 windturbines van het type Enercon E-115 EP3 - 4,2 MW. De nadruk wordt gelegd op de kerncijfers, de doelstellingen van de eigenaren en de relatie daarvan met de historische trends.

P2

P3

P4

P5

P6

P7

P8

P9

- Select all
- January
- February
- March
- April
- May
- June
- July
- August
- September
- October
- November
- December

Maandelijks

1.202

Energieproductie [MWh]

97,9%

Contractuele beschikbaarheid

-11,3%

Productie vs prognose

0

HSE

YTD

14.848

YTD Energieproductie [MWh]

95,1%

YTD Contractuele beschikbaarheid

-9,2%

YTD Productie vs prognose

0

YTD HSE

- P1
- P2
- P3
- P4
- P5
- P6
- P7
- P8
- P9

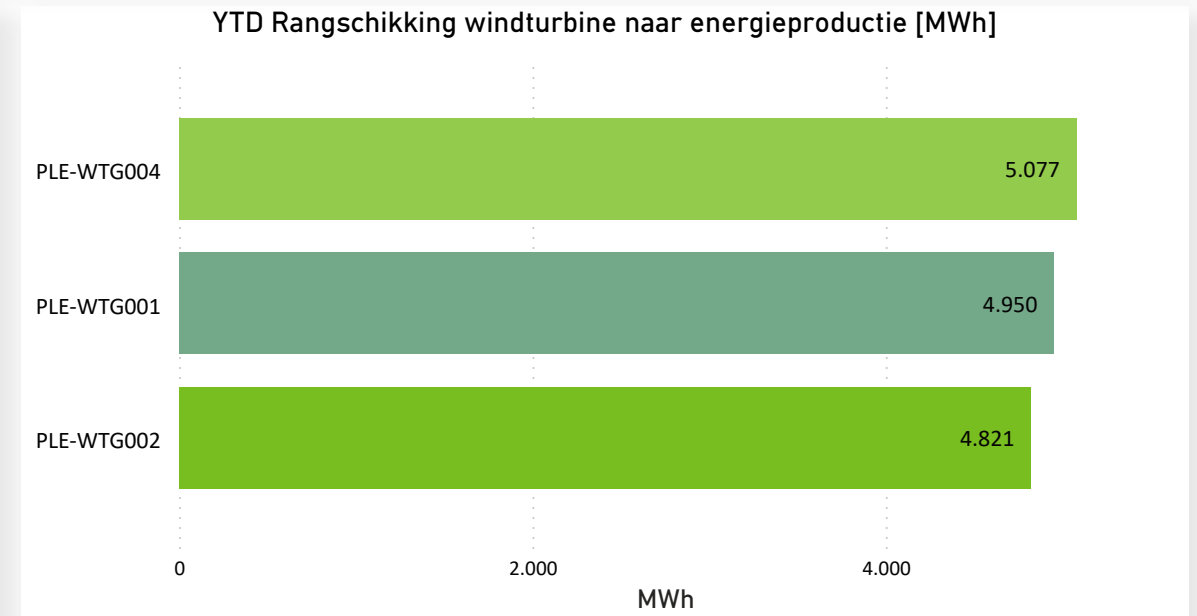
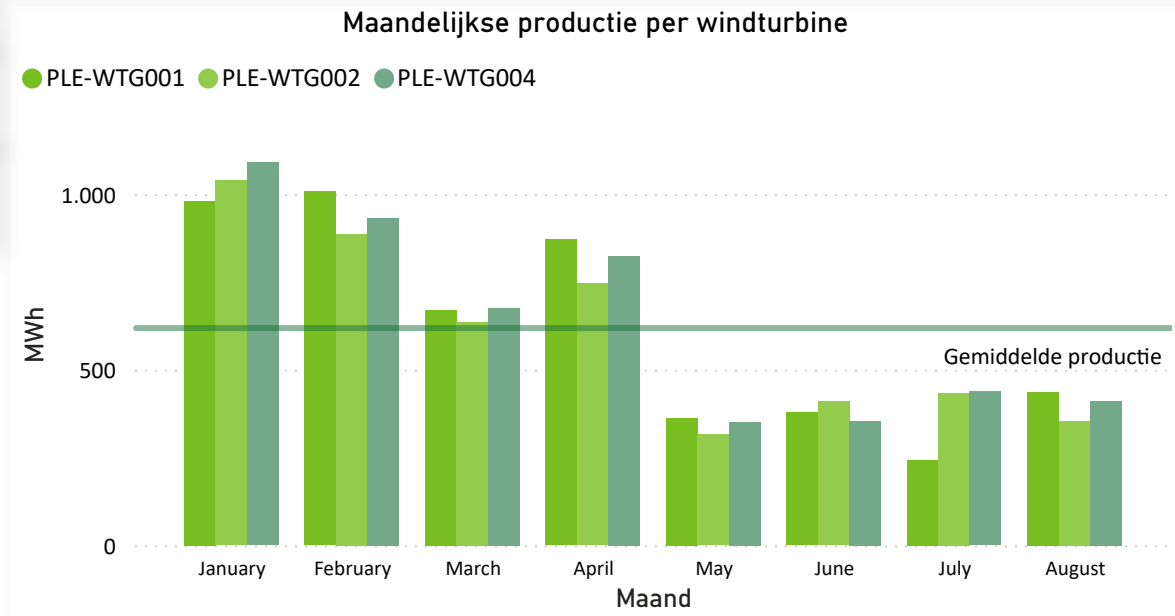
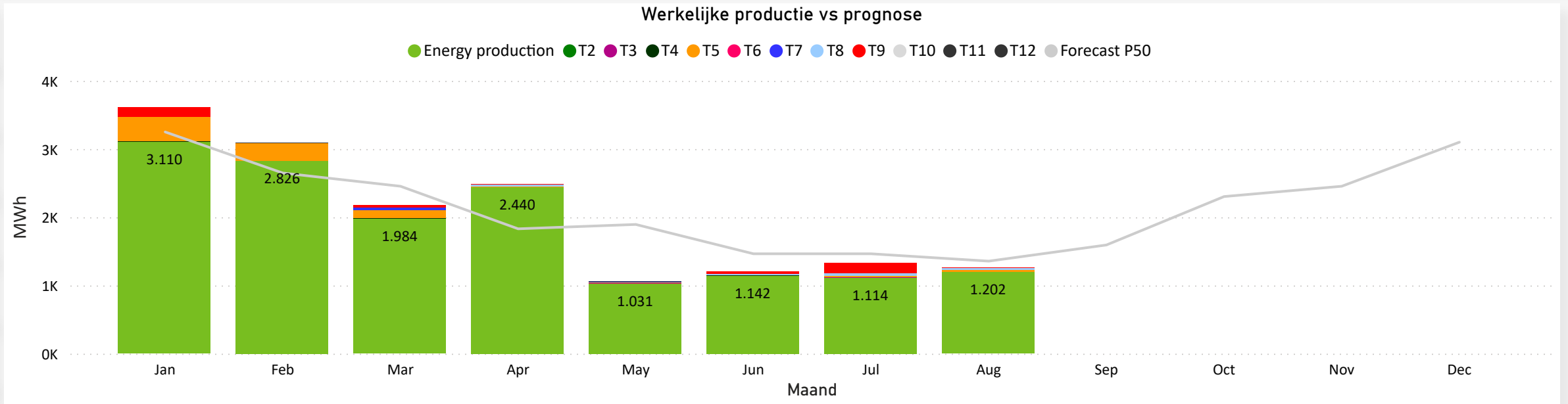

P1	Year	Energie productie [MWh]	Prognose P50 [MWh]	Prognose P75 [MWh]	Energie prod. vs Prognose
P2	2024	14.848	16.360	15.464	-9,2%
P3	January	3.110	3.250	3.408	-4,3%
P4	February	2.826	2.648	2.629	6,7%
P5	March	1.984	2.454	2.598	-19,2%
P6	April	2.440	1.830	1.697	33,3%
P7	May	1.031	1.894	1.453	-45,6%
P8	June	1.142	1.464	1.202	-22,0%
P9	July	1.114	1.464	1.271	-23,9%
	August	1.202	1.356	1.206	-11,3%
	Total	14.848	16.360	15.464	-9,2%

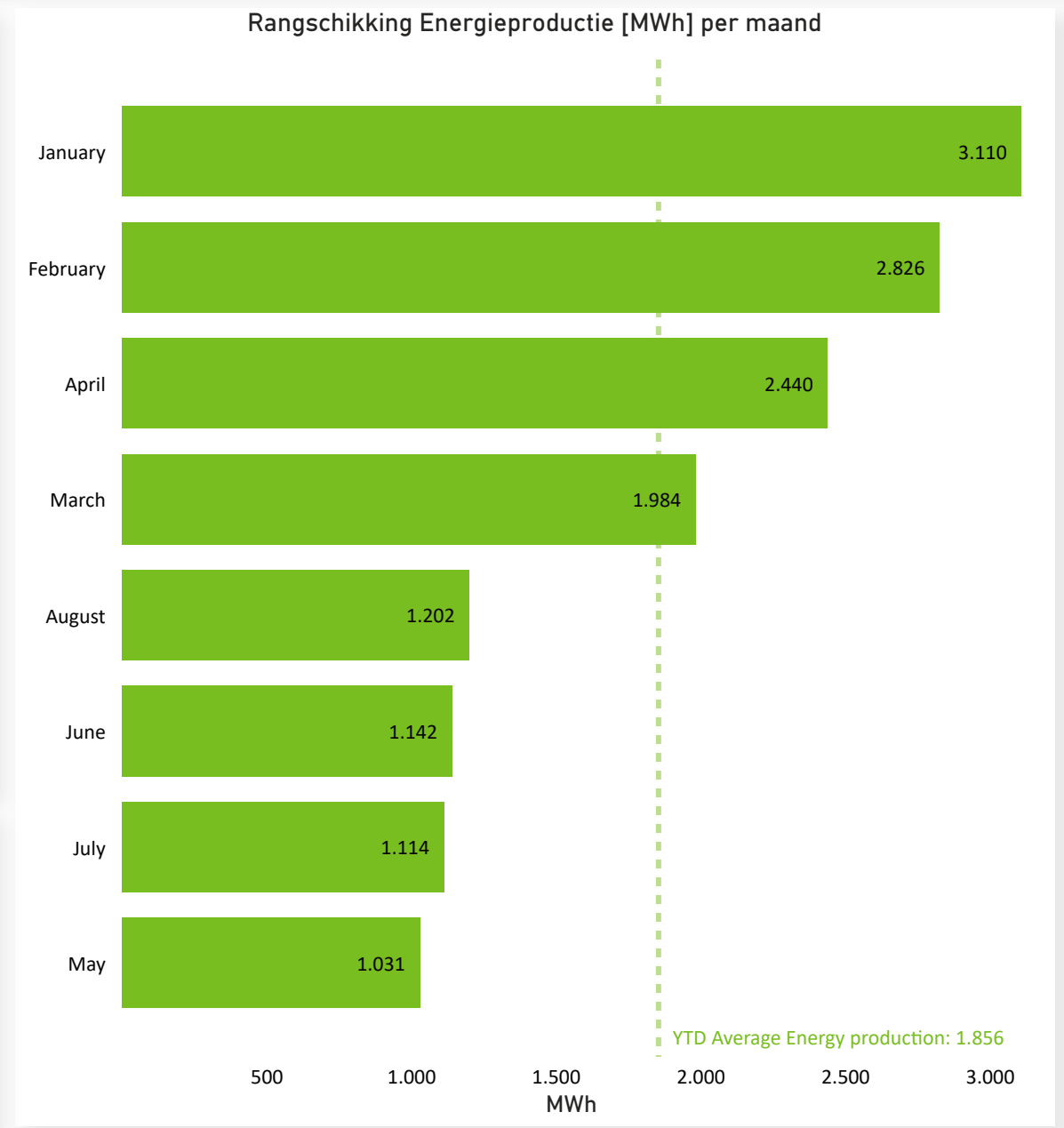

Month	Energie productie [MWh]	Productie [MWh]	Productie verschil %
August	1.202	1.189	1,1%
Total	1.202	1.189	1,1%

- P1
- P2
- P3
- P4
- P5
- P6
- P7
- P8
- P9

De contractuele beschikbaarheid is: $T1 / (T2 - T3 - T4 - T5) \times 100\%$
 De contractuele beschikbaarheid wordt berekend volgens het EPK Contract, echter zonder de contractueel overeengekomen aanpassingen zoals bijvoorbeeld de onderhoudsfactor.

De hieronder gepresenteerde contractuele beschikbaarheid is gebaseerd op de door OutSmart uitgevoerde allocatie van de stilstand.

Operationele beschikbaarheid is: $Toperationele\ uren / T2 \times 100\%$
 De operationele beschikbaarheid omvat alle stilstand, met uitzondering van stilstand als gevolg van omgevingspecificaties zoals weinig wind.

De operationele beschikbaarheid is normaal gesproken gelijk aan of iets lager dan de contractuele beschikbaarheid.

Year	Contractuele Beschikbaarheid	Operationele Beschikbaarheid
☰ 2024	95,1%	90,2%
January	97,3%	82,3%
February	99,5%	90,9%
March	92,4%	85,8%
April	98,6%	97,8%
May	98,3%	96,5%
June	92,8%	91,9%
July	83,9%	82,2%
August	97,9%	94,2%
Total	95,1%	90,2%

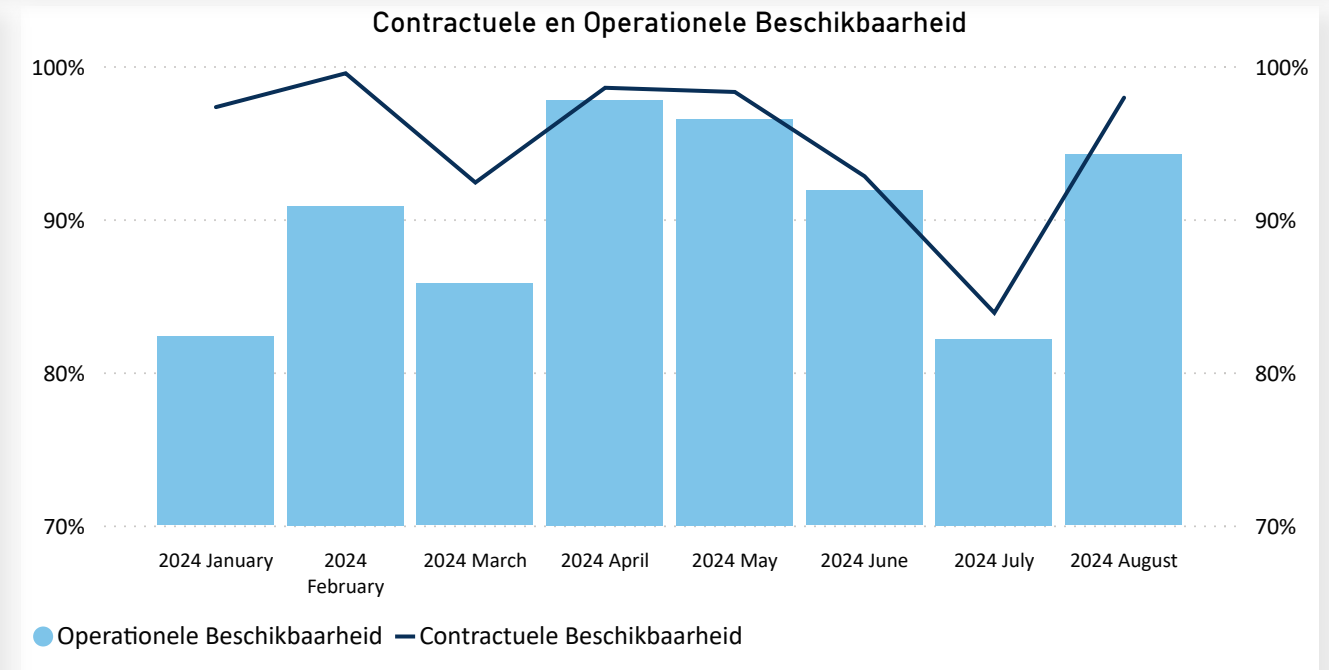

- P1
- P2
- P3
- P4
- P5
- P6
- P7
- P8
- P9

Windturbine Stilstand

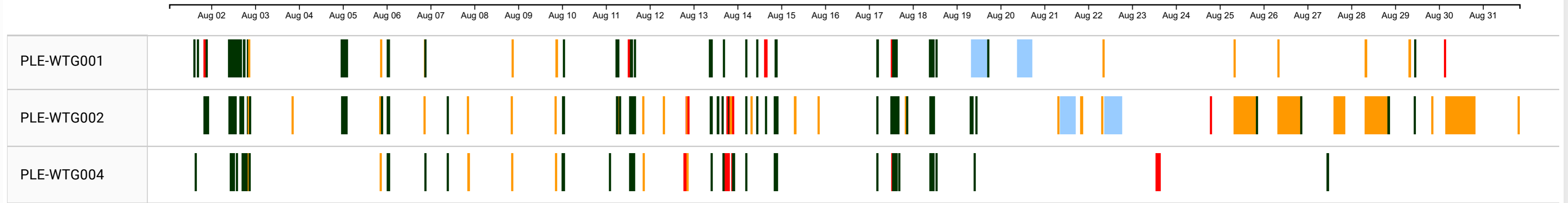

Category: ● T4B Out of environmental specification - calm ● T5F Requested shutdown - Shadow ● T8E Planned corrective action ● T9 Forced outage

Turbine (H)	T1 Operational	T2 Total period	T3 Downtime no grid	T4 Downtime employer	T5 Downtime no SCADA	T6 Downtime contractor	Contractual Availability	Operational Availability
PLE-WTG001	721,48	744,00	0,00	0,00	0,00	22,52	96,8%	95,9%
PLE-WTG002	724,76	744,00	0,00	0,00	0,00	19,24	97,3%	87,8%
PLE-WTG004	741,64	744,00	0,00	0,00	0,00	2,36	99,7%	99,0%
Total	2.187,88	2.232,00	0,00	0,00	0,00	44,12	97,9%	94,2%

- P1
- P2
- P3
- P4
- P5
- P6
- P7
- P8
- P9

Gebeurtenissen met gevolgen voor de windturbines gerangschikt volgens productieverlies

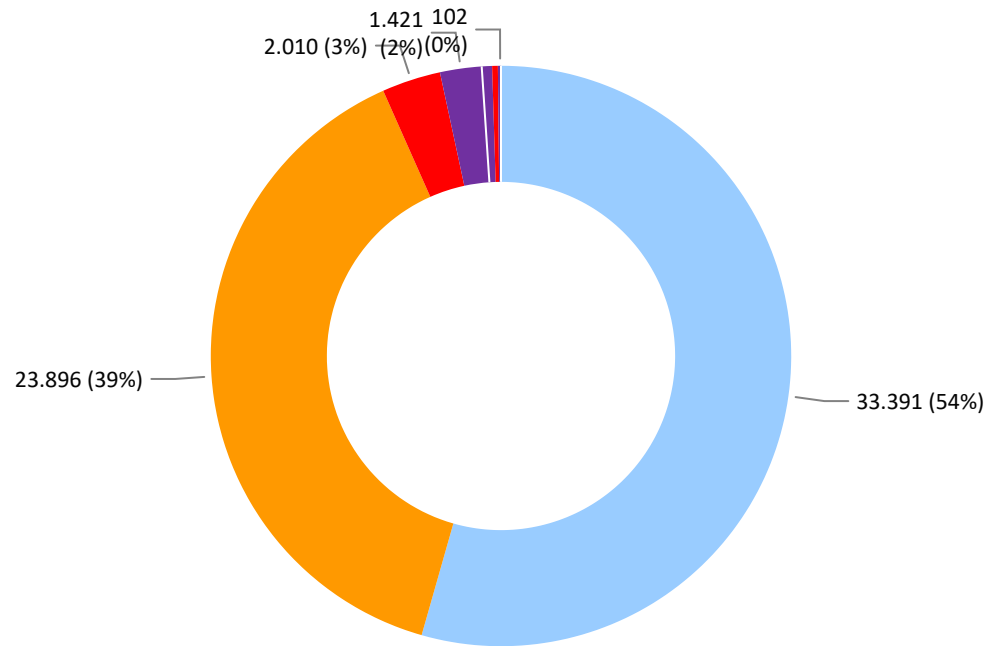

Events

- STATUS : Maintenance () (8)
- STATUS : Shadow shutdown (Active (internal)) (4)
- STATUS : Inverter bus error (Fastcom Inv. Ctrl. 3 CPU1) (202)
- STATUS : Calibration of load control (0)
- STATUS : generator heating (Isometer) (9)
- STATUS : Fault wind measurement (No wind speed 1) (20)
- STATUS : Cable twisted (Right (2-3 turns)) (21)
- STATUS : Lack of wind (Rotor speed too low) (2)
- STATUS : Overcurrent inverter (Cross short circuit inverter 1...
- STATUS : Inverter bus error (Several Inverter Controls) (202)

Grote evenementen

Niets te melden.

Andere evenementen

Niets te melden.

Preventief onderhoud per Wind turbine

	Maintenance type	Master maintenance	
	Wind turbine	Planned date	Actual date
P1			
P2	PLE-01	01-03-2024	12-3-2024
P3	PLE-02	01-03-2024	19-3-2024
P4			
P5			
P6			
P7	PLE-04	01-03-2024	3-5-2024
P8			
P9			

Voortgang preventief onderhoudsbezoeken

● Total Planned date ● Total Actual date

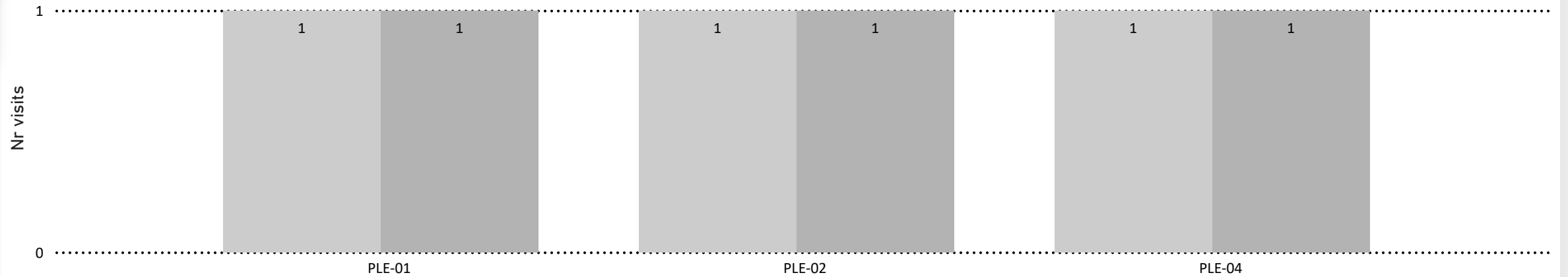

- P1
- P2
- P3
- P4
- P5
- P6
- P7
- P8**
- P9

Aanbevelingen voor verbeteringen

Geen voorstellen.

5 Veiligheid, Gezondheid & Milieu

0 nieuwe gebeurtenissen.

Incident / ongeval

Geen incidenten/ongevallen te melden.

Overige

niets te melden.

Health, Safety & Environment

Turbine	Date	Status Monthly	Status YTD	Description
---------	------	----------------	------------	-------------



P1

Contact Informatie

OutSmart Nederland B.V.
Westervoortsedijk 73-HB
6827AV Arnhem
The Netherlands

P2

P3

www.out-smart.eu
<https://linkedin.com/company/outsmart-bv>

P4

P5

P6

Uw Contactpersoon

Jacco Witteveen

+31 (0) 6 53 29 21 73

jacco.witteveen@out-smart.eu

P7

Disclaimer

P8

OutSmart kan niet aansprakelijk worden gesteld voor de toepassing of het gebruik van bevindingen, gegevens en analyses in dit rapport. OutSmart is niet aansprakelijk jegens ontvangers van deze informatie of derden voor de gevolgen van fouten of discrepanties in deze informatie, voor het vertrouwen van ontvangers of derden op deze informatie, of voor enige claim, verlies of schade van welke aard dan ook voortvloeiend uit of in verband met (1) het gebrek of de ongeschiktheid van deze informatie voor enig doel, al dan niet bekend of medegedeeld aan de auteurs, (2) enige fout of discrepantie in deze informatie, (3) het gebruik van deze informatie, of (4) enig verlies van zaken of andere gevolgschade verlies of schade al dan niet voortvloeiend uit een van de voorgaande.

P9